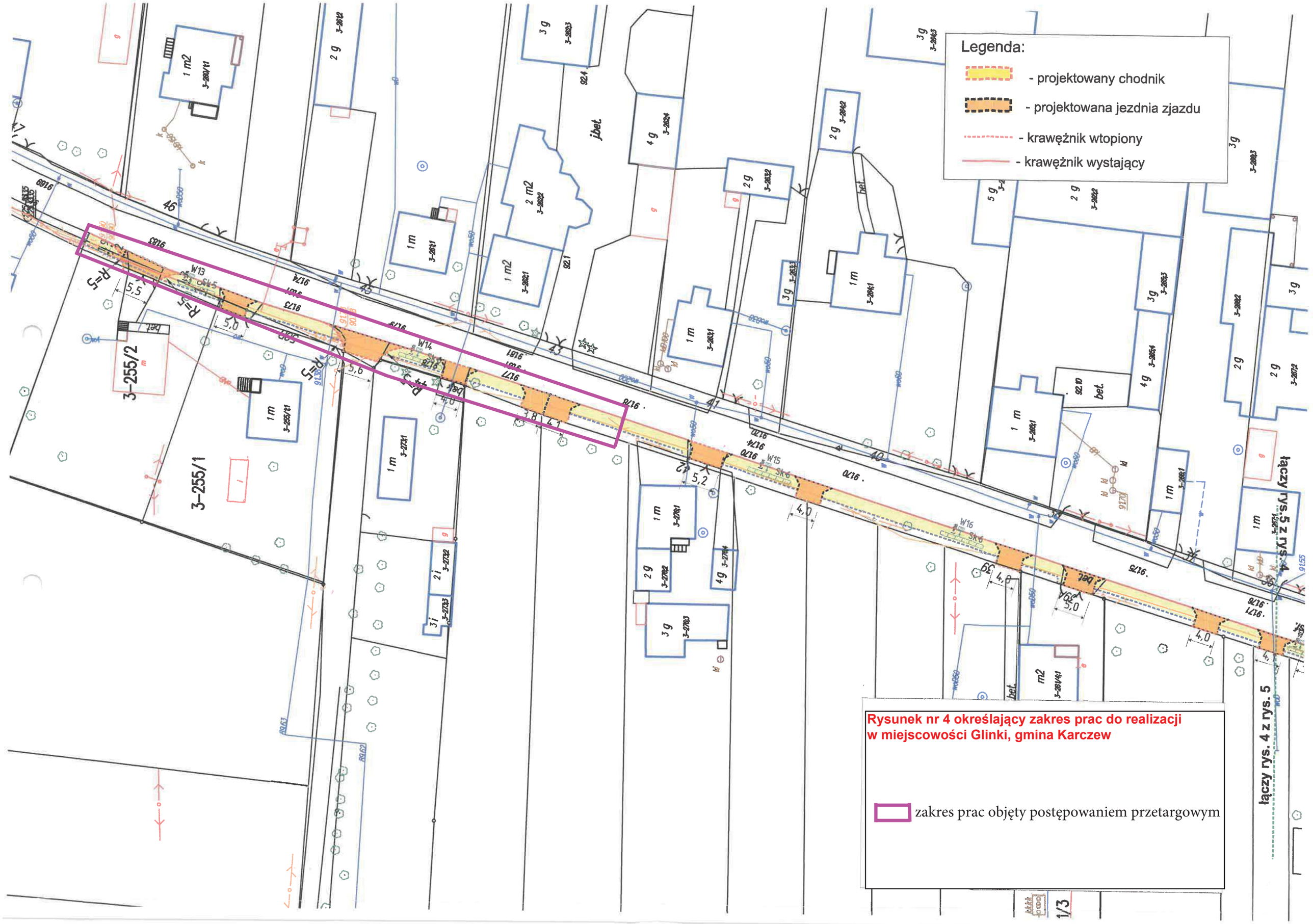

Rysunek nr 4 określający zakres prac do realizacji w miejscowości Glinki, gmina Karczew

zakres prac objęty postępowaniem przetargowym